AUTODESK

FORMATION

NavisWorks Initiation

Ref : FG-FO-57

DUREE : 2 jours

OBJECTIF : apprendre à maîtriser les fonctionnalités de base de Navisworks

PERSONNEL CONCERNE : tout public (demandeur d'emploi, salarié, entreprise, fonctionnaire et étudiant)

PRE-REQUIS : La connaissance d'AutoCAD, de REVIT ou d'un programme similaire est recommandée

Modalités pédagogiques : en présentiel ou à distance, de 1 à 2 personnes, des salles dédiées à la formation, PC et logiciel fournis par stagiaire, attestation de suivi de stage, évaluation de fin de stage, 1 formateur expérimenté.

1. PRÉSENTATION DE L'INTERFACE – PRINCIPES

2. PRÉSENTATION DES FORMATS DE FICHIERS EXPLOITABLES

3. LES FORMATS DE FICHIERS NAVISWORKS ET LEUR EXPLOITATION : ORGANISATION DE TRAVAIL

4. SÉLECTIONS, PROPRIÉTÉS ET MANIPULATIONS DES OBJETS

- Les propriétés
- La gestion des modèles (jeux de sélection, jeux de recherche)
- Les arborescences
- L'apparence des objets, visibilité, transformation

FORMATION

NavisWorks Initiation

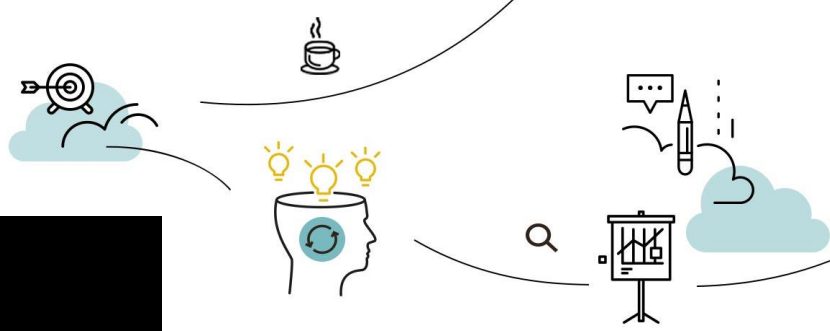

5. APERÇUS DU MODÈLE : POINTS DE VUE, ANIMATIONS ET COUPES

6. DOCUMENTER UN PROJET NAVISWORKS
- Outils de mesure
- Annotations
- Commentaires
- Étiquettes

7. TIME LINER : LA QUATRIÈME DIMENSION D'UN PROJET NAVISWORKS

8. LASH DETECTION : DÉTECTION DE CONFLITS DANS LE MODÈLE

9. CRÉATION DE VISUALISATIONS

10. ANIMATION D'OBJETS

11. SCRIPTER

12. LES LIENS

FORMATION

NavisWorks Initiation

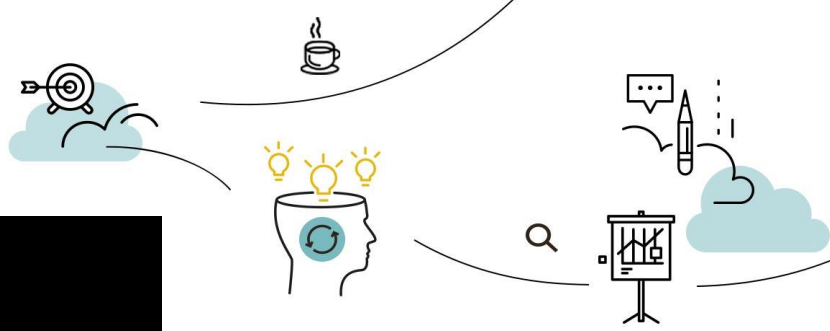

Cnim : Mr S. Lorenzi

« Nous travaillons avec Graph Land depuis plus de 10 ans, nous apprécions fortement leur capacité d'adaptation face à nos demandes de plus en plus précises, complexes et spécifiques ; Par exemple sur les formations Bentley, ils ont su performer et loin devant la concurrence. Nos nombreux projets font appels à des savoirs faire techniques, organisationnel et humains que nous retrouvons au sein de l'équipe Graph land. »

Engie : Mme B. Aude

« Formation soutenue, mais très intéressante. »

Demandeur d'emploi : Mr L. Daniel

« Très bonne formation animée par un formateur au Top ! »

Aéroport de Paris : Mr B. Benyoub

« La documentation est en français. Un gros point. Très bon formateur. Merci. »

Conseil Départemental du Val de marne (94) : Mr E. Cyril

« Le stage correspond aux attentes autant du point de vue du contenu que de la forme (pédagogie, progression…). Le faible nombre de participants était un gros plus. »

Nedap France : Mr B. Fernandes

« Formation très enrichissante et structurée. Formateur pédagogue et à l'écoute des besoins spécifiques. Formation à recommandée pour des nouveaux utilisateurs d'Autocad 2D. »

Autres références :

GRAPHLAND
www.graphland.fr

GRAPH LAND Lyon (Siège)
26 rue Artaud
69004 LYON
Tél. 04 72 10 96 20

GRAPH LAND Paris
36 rue des Bourdonnais
75001 PARIS
Tél. 01 44 88 95 15