FORMATION

Dreamweaver
Fonctions avancées – Niveau 2

Ref : DW-PO-32

DUREE : 2 jours

OBJECTIF : initiation aux fonctionnalités de base de Dreamweaver

PERSONNEL CONCERNE : tout public (demandeur d'emploi, salarié, entreprise, fonctionnaire et étudiant)

PRE-REQUIS : Formation Dreamweaver Fonctions avancées – Niveau1

Certification : TOSA

Modalités pédagogiques : en présentiel ou à distance, de 1 à 2 personnes, des salles dédiées à la formation, PC et logiciel fournis par stagiaire, attestation de suivi de stage, évaluation de fin de stage, 1 formateur expérimenté.

1. FRAMEWORKS ET POLYFILLS I
- Boilerplate
- Modernizr

2. ANIMATION
- Aperçu
- Bouton animé

3. MEDIA QUERIES
- Responsive design, introduction

4. HTML5 :
- Spécifications
- Bonnes pratiques
- Commentaires

5. PRÉFIXES CSS
- Générateurs
- Préfixeurs js

6. ACCESSIBILITÉ, WAI-ARIA
- Role

GRAPHLAND
www.graphland.fr

GRAPH LAND Lyon (Siège)
26 rue Artaud
69004 LYON
Tél. 04 72 10 96 20

GRAPH LAND Paris
36 rue des Bourdonnais
75001 PARIS
Tél. 01 44 88 95 15

FORMATION

Dreamweaver – Fonctions avancées

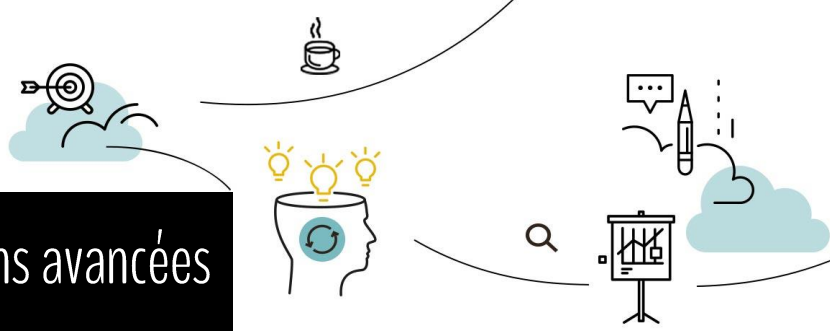

7. FRAMEWORKS ET POLYFILLS II

- QuerySelector () ;
- Libraries JS utiles
- CSS3pie
- -prefix-free or not -prefix-free
- JQuery et autres frameworks
- Frameworks CSS
- Boilerplate
- Modernizr, yesnope

8. BALISES MEDIA II

- Canvas et SVG

9. VIDEO AVANCÉE

- medialelements.js

10. GENERATED CONTENT II

- Compteurs, attributs

11. FORMULAIRES II

- File
- Range, number
- Min, max, step
- Date et temps
- Color
- Expressions régulières avec pattern

12. HTML5 : GÉOLOCALISATION

- Types de données
- Sécurité et confidentialité
- Utilisation

FORMATION

Dreamweaver – Fonctions avancées

Cnim : Mr S. Lorenzi

« Nous travaillons avec Graph Land depuis plus de 10 ans, nous apprécions fortement leur capacité d'adaptation face à nos demandes de plus en plus précises, complexes et spécifiques ; Par exemple sur les formations Bentley, ils ont su performer et loin devant la concurrence. Nos nombreux projets font appels à des savoirs faire techniques, organisationnel et humains que nous retrouvons au sein de l'équipe Graph land. »

Engie : Mme B. Aude

« Formation soutenue, mais très intéressante. »

Demandeur d'emploi : Mr L. Daniel

« Très bonne formation animée par un formateur au Top ! »

Aéroport de Paris : Mr B. Benyoub

« La documentation est en français. Un gros point. Très bon formateur. Merci. »

Conseil Départemental du Val de marne (94) : Mr E. Cyril

« Le stage correspond aux attentes autant du point de vue du contenu que de la forme (pédagogie, progression…). Le faible nombre de participants était un gros plus. »

Nedap France : Mr B. Fernandes

« Formation très enrichissante et structurée. Formateur pédagogue et à l'écoute des besoins spécifiques. Formation à recommandée pour des nouveaux utilisateurs d'Autocad 2D. »

Autres références :