Adobe

FORMATION

Dreamweaver

Fonctions avancées – Niveau 1 & 2

Ref : DW-GH-33

DUREE : 5 jours

OBJECTIF : initiation aux fonctionnalités de base de Dreamweaver

PERSONNEL CONCERNE : tout public (demandeur d'emploi, salarié, entreprise, fonctionnaire et étudiant)

PRE-REQUIS : Formation Dreamweaver – base utilisateur

Certification : TOSA

Modalités pédagogiques : en présentiel ou à distance, de 1 à 2 personnes, des salles dédiées à la formation, PC et logiciel fournis par stagiaire, attestation de suivi de stage, évaluation de fin de stage, 1 formateur expérimenté.

1. HTML5 : PRÉSENTATION

- Historique, philosophie
- Allègement syntaxe (Doctype, meta …)
- Changements : obsolète vs déprécié
- Small, b, i, em, cite, a

2. HTML5 : BALISES SÉMANTIQUES

- Éléments, classes, (microformats)
- Nouveaux éléments
- Sectioning
- Document outlines

3. HTML5 AUJOURD'HUI

- Support et fallback
- Outils
- Validation

4. CSS3 : PRÉSENTATION CSS

- Principes, unité, historique
- Utilisation CSS3 aujourd'hui
- Enjeux, compatibilité, préfixes
- Outils

GRAPHLAND
www.graphland.fr

GRAPH LAND Lyon (Siège)
26 rue Artaud
69004 LYON
Tél. 04 72 10 96 20

GRAPH LAND Paris
36 rue des Bourdonnais
75001 PARIS
Tél. 01 44 88 95 15

FORMATION

Dreamweaver – Fonctions avancées

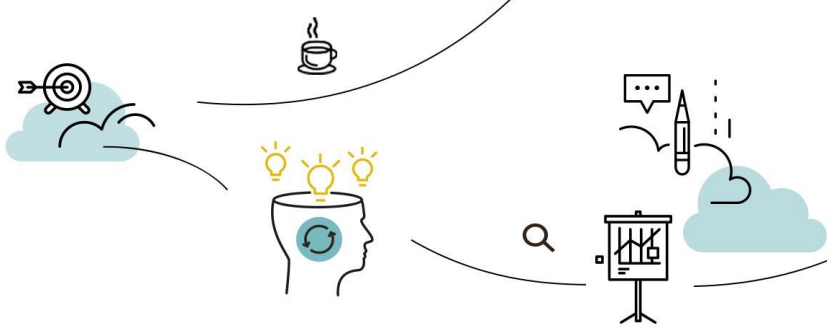

5. CSS AVANCÉS I

- Les sélecteurs avancés
- Nouveaux sélecteurs CSS3
- Pseudo classes et pseudo éléments
- First, last, nth, only, type, not
- The Adjacent général
- Attribut

6. GENERATED CONTENT I

- Textes, images

7. PROPRIÉTÉS CSS3 CONTENU ET DÉCORATIVES I

- Word-wrap
- Webfonts
- Bords arrondis
- Ombres : texte, boite

8. HTML5 : ATTRIBUTS GÉNÉRAUX / PERSONNALISÉS

- Draggable
- Hidden
- Contenteditable
- Data-… et dataset

9. HTML5 : FORMULAIRES, ATTRIBUTS, ÉLÉMENTS

- Search
- Email, url, tel
- Datalist
- Placeholder, Autofocus
- Required, Autocomplete
- Pseudo classes de base
- Autres Pseudo-classes
- Pseudo éléments CSS3

FORMATION

Dreamweaver – Fonctions avancées

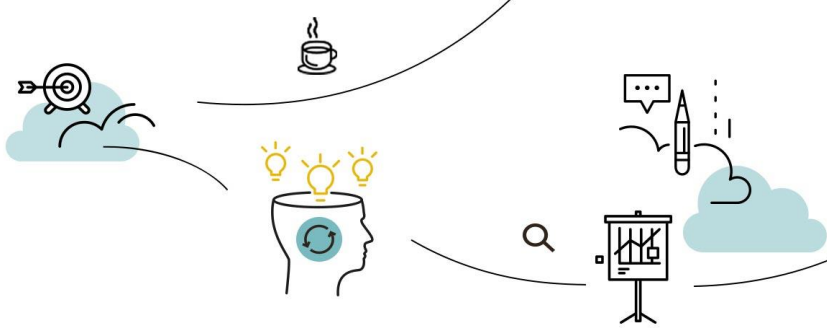

10. POSITIONNEMENT ET RENDU AVANCÉ CSS3
- Positionnement avancé
- Hacks, commentaires conditionnels, HasLayout
- La propriété display

11. HTML5 : BALISES MÉDIA I
- Audio
- Vidéo

12. PROPRIÉTÉS CSS3 CONTENU ET DÉCORATIVES I
- Columns
- Opacity, RGBa-HSLa
- Ombres multiples, dégradés

13. CSS3 : TRANSITIONS
- -property, -duration, -timing-function
- Transition-delay
- Raccourcis

14. FRAMEWORKS ET POLYFILLS I
- Boilerplate
- Modernizr

15. ANIMATION
- Aperçu
- Bouton animé

16. MEDIA QUERIES
- Responsive design, introduction

17. HTML5 :
- Spécifications
- Bonnes pratiques
- Commentaires

18. PRÉFIXES CSS
- Générateurs
- Préfixeurs js

FORMATION

Dreamweaver – Fonctions avancées

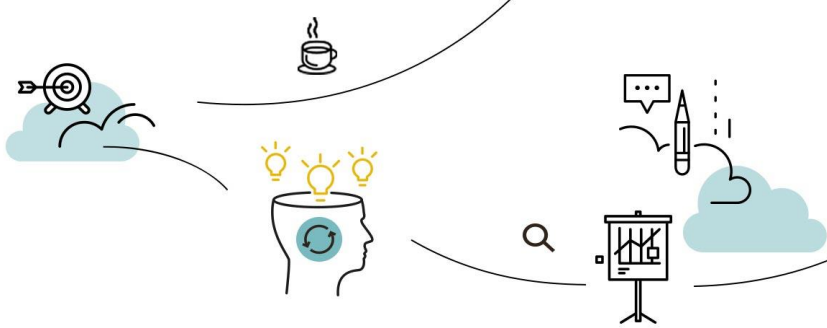

19. ACCESSIBILITÉ, WAI-ARIA
- Role

20. FRAMEWORKS ET POLYFILLS II
- QuerySelector () ;
- Libraries JS utiles
- CSS3pie
- -prefix-free or not -prefix-free
- JQuery et autres frameworks
- Frameworks CSS
- Boilerplate
- Modernizr, yesnope

21. BALISES MEDIA II
- Canvas et SVG

22. VIDEO AVANCÉE
- medialelements.js

23. GENERATED CONTENT II
- Compteurs, attributs

24. FORMULAIRES II
- File
- Range, number
- Min, max, step
- Date et temps
- Color
- Expressions régulières avec pattern

25. HTML5 : GÉOLOCALISATION
- Types de données
- Sécurité et confidentialité
- Utilisation

FORMATION

Dreamweaver – Fonctions avancées

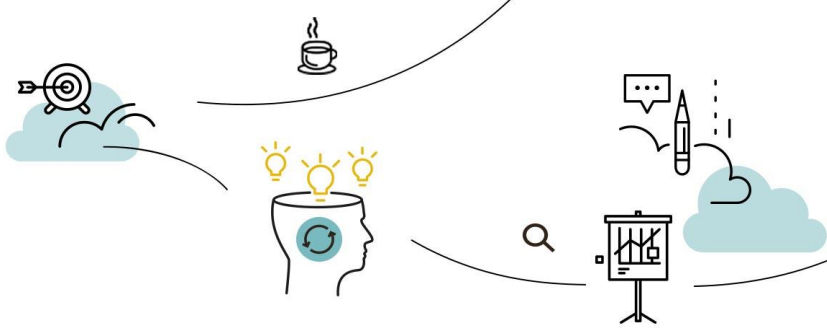

Cnim : Mr S. Lorenzi

« Nous travaillons avec Graph Land depuis plus de 10 ans, nous apprécions fortement leur capacité d'adaptation face à nos demandes de plus en plus précises, complexes et spécifiques ; Par exemple sur les formations Bentley, ils ont su performer et loin devant la concurrence. Nos nombreux projets font appels à des savoirs faire techniques, organisationnel et humains que nous retrouvons au sein de l'équipe Graph land. »

Engie : Mme B. Aude

« Formation soutenue, mais très intéressante. »

Demandeur d'emploi : Mr L. Daniel

« Très bonne formation animée par un formateur au Top ! »

Aéroport de Paris : Mr B. Benyoub

« La documentation est en français. Un gros point. Très bon formateur. Merci. »

Conseil Départemental du Val de marne (94) : Mr E. Cyril

« Le stage correspond aux attentes autant du point de vue du contenu que de la forme (pédagogie, progression…). Le faible nombre de participants était un gros plus. »

Nedap France : Mr B. Fernandes

« Formation très enrichissante et structurée. Formateur pédagogue et à l'écoute des besoins spécifiques. Formation à recommandée pour des nouveaux utilisateurs d'Autocad 2D. »

Autres références :

GRAPHLAND
www.graphland.fr

GRAPH LAND Lyon (Siège)
26 rue Artaud
69004 LYON
Tél. 04 72 10 96 20

GRAPH LAND Paris
36 rue des Bourdonnais
75001 PARIS
Tél. 01 44 88 95 15